Détente et Clapotis

Hébergements et Camping

★★★★

CAMPING QUALITÉ
Pour des vacances réussies

EU Ecolabel
www.ecolabel.eu

Bienvenue chez Détente et Clapotis !

Calme, détente et nature...
Idéalement situé au bord du Lac de Paladru, notre camping 4* vous offrira un séjour placé sous le signe de la détente. Venez en famille ou entre amis apprécier l'authenticité d'une nature préservée, profiter des nombreuses activités sportives et culturelles des alentours, ou admirer tout simplement un magnifique coucher de soleil sur le lac...

À votre service !
Que vous optiez pour l'un de nos 183 emplacements, répartis dans un cadre de verdure de 6 hectares, ou pour un séjour dans l'un de nos hébergements, il y en a pour tous les goûts !

Vous aurez le plaisir de profiter du confort d'équipements modernes (piscine, restaurant, sanitaires), entourés d'un paysage exceptionnel.
Toute notre équipe vous accueillera dans la bonne humeur et restera à votre écoute, quelles que soient vos envies durant vos vacances ! Toujours disponibles, nous veillerons à vous faire passer le plus agréable des séjours au bord du Lac de Paladru.

Nous vous attendons pour des vacances inoubliables !
Toute l'équipe de Détente et Clapotis

Welcome to Détente et Clapotis !

Quietness, relaxation and nature...
Ideally located alongside the lake Paladru, our 4 stars campsite will offer you a stay placed under the sign of relaxation.
Come with your family or with your friends to appreciate the authenticity of a protected nature, enjoy the wide range of cultural and sports activities in the surroundings, or just admire a magnificent sunset on the lake ...

At your service !
Whether you choose one of our 183 camping pitches, spread over 6 hectares of a green environment, or a stay in one of our accommodation, there is something to suit all tastes !
You'll enjoy the comfort of modern commodities (swimming-pool, restaurant, sanitaries), surrounded by an exceptional landscape.
Our entire team will welcome you with a smile and good humour, and will remain at your disposal for whatever you may need during your holidays ! Always on hand, we'll ensure that you spend the most pleasant stay by the lake Paladru.

We're waiting to receive you for unforgettable holidays !
All the team of Détente et Clapotis

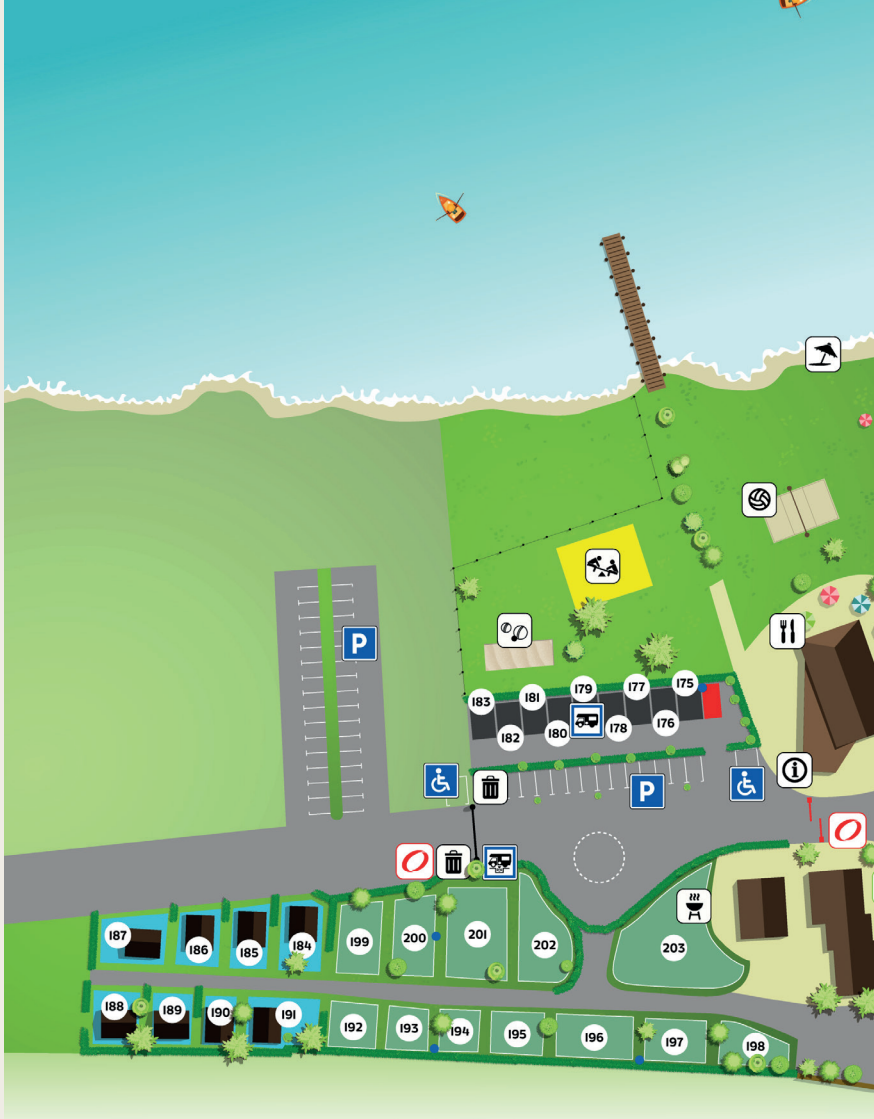

Emplacements Nature + / Nature + Pitches
Emplacements Nature / Nature Pitches
Emplacements Classique / Classic Pitches
Emplacements vélo / Bike Pitches
Tentes Lodge
Tentes Palafitte
Chalets des Chartreux
Chalets Chevaliers de l'an mil
Éco-Chalets
Chalets Libella
Natura Lodges
Aire Camping-Car / Dump station
Zone de vidange Camping-car
Motorhome area
Accueil / Reception
Restaurant / Bar
Sanitaires
Sanitary building
Poubelles / Dustbins
WC chimiques
Chemical toilet
Compost
Parking
Plage / Beach
Espace aquatique
Swimming area
Multisport
Volley-ball
Pétanque
Petanque
Aire de jeux
Playground
Salle d'animation
Entertainment room
Zone Barbecues
BBQ Area
Bracelet obligatoire
Mandatory bracelet
SANITAIRES LAVARET
SANITAIRES TRUITE
SANITAIRES BROCHET
SANITAIRES OMBLE
SANITAIRES PERCHE

La Piscine

- Piscine semi-couverte et chauffée !
- Ouverte de Mai à Octobre (10h00 - 19h00)
- Cascade et petites bulles
- Espace détente avec 1 sauna et 1 Spa

Pool

- Semi-covered and heated swimming-pool
- Open from May to October (10:00am – 7:00pm)
- Waterfall and small bubbles
- Relaxation area with 1 sauna and 1 Spa

Excellent

Tout était parfait ! très bon accueil, équipe dynamique, sympa, à l'écoute, très attentive à la demande des clients. Logement propre, fonctionnel, très pratique, bien situé pour visiter la région et y faire des randonnées.
La plage et la piscine sont très bien !

Petit camping agréable

Un camping au calme avec un accès direct à la petite plage attenante. Parfait pour une famille qui cherche repos et activités nature (canoë, randonnée, VTT...). L'accueil est agréable, les sanitaires propres et en nombre suffisant.

Séjour familial inoubliable

Nous avons réservé 17 bungalows pour une fête familiale qui se déroulait sur 1 weekend. L'équipe d'accueil a été très réactive pour gérer les multiples réservations, arrivées, départs, et répondre aux besoins de chacun. Les bungalows sont confortables, spacieux y compris pour les personnes à mobilité réduite.
Malgré la fraîcheur ambiante, certains ont piqué une tête dans le lac avant de profiter de la piscine intérieure et du jacuzzi.
Visite du MALP, et randonnées autour du lac depuis le camping à pied. Très pratique.

Baisse de la consommation électrique grâce aux détecteurs et aux minuteurs.

Réservations et tarifs sur
www.detente-et-clapotis.fr
ou par téléphone au
04.76.55.33.94

Excellent
Everything was perfect ! very good welcome, nice and dynamic team, very attentive to the customer requests. Clean, functional and very practical accommodation, well located to visit the region and to hike. The beach and the pool are really good !

Pleasant little campsite
A quiet campsite with a direct access to the adjoining beach. Perfect for a family looking for rest and nature activities (canoeing, hiking, mountain biking...). The welcome is pleasant, the sanitaries are clean and in sufficient number.

Unforgettable family getaway
We booked 17 bungalows for a family party that took place over 1 weekend. The reception team was very responsive in managing the multiple reservations, arrivals, departures, and meeting everyone's needs. The bungalows are comfortable, spacious, including for people with reduced mobility.
Despite the cool air, some took a dip in the lake before enjoying the indoor pool and jacuzzi. Visit the MALP, and hikes around the lake from the campsite on foot. Very practical.

Reduction in electricity consumption thanks to sensors and timers.

Bookings and rates on
www.detente-et-clapotis.fr
or by phone at
+33.4.76.55.33.94

La Plage

- Plage accessible directement depuis le camping
- **Surveillée** tous les jours en Juillet / Août (selon météo)
- **Location de barque et paddle** en juillet-août
- **Location de transats et parasols** à la journée ou à la semaine

The Beach

- Beach directly accessible from the campsite
- **Supervised swimming** every day in July and August (depending on the weather)
- **Small boat and stand up paddle** rental in July-August
- **Rental of sun loungers and beach umbrellas** per day or per week

Deux aires de jeux

· Aire de jeux de la plage avec **cabanes et toboggan** pour les plus petits et une **grosse structure avec pont et toboggan** pour les grands
· Aire de jeux à côté des terrains de sport, pour que toute la famille puisse se dépenser ensemble !

Two Playgrounds

· One playground on the beach with **little houses and a slide** for the younger ones, and a **big structure with a bridge and a slide** for the older ones
· One playground next to the sports fields : so the entire family can exercise together !

Club enfants

de 4 à 12 ans

· en juillet et août
· 5 jours par semaine
· Jeux extérieurs, ateliers créatifs...

Kids club

from 4 to 12 years old

· in July and August
· 5 days a week
· Outdoor games, creative workshops...

Professionnalisme

Le professionnalisme de l'équipe en général (direction, réception, personnel d'animations enfants, etc), que ce soit au téléphone quand j'ai réservé ou sur place, tout le monde est souriant et à l'écoute. Les emplacements qui sont spacieux, la plage qui est sécurisée, important pour les enfants, car nous étions avec nos deux petits-enfants. C'est la première fois que je venais, et nous reviendrons l'année prochaine. Nos petits-enfants et nous-mêmes avons passé d'excellentes vacances. Merci à toute l'équipe.

Animations

· **Salle de jeux** avec baby-foot et jeux pour les tout petits

Terrains de sports

· Demi-terrain multisports (**basket, football, handball**)
· **Terrain de tennis** avec mur
· Terrain de **volleyball / badminton** sur la plage
· Terrain de **pétanque**
· Tables de **ping-pong**

Location vélos électriques

· au camping : se renseigner à l'accueil
· avec Natura Vélo à Charavines au +33 (0) 4 76 35 64 98 contact@naturavelo.com

Réservations et tarifs sur www.detente-et-clapotis.fr ou par téléphone au 04.76.55.33.94

Professionalism

The professionalism of the team in general (direction, reception, animation staff for the children, etc), whether it is on the phone at the moment of the reservation or onsite, everybody is smiling and listening. The pitches are spacious, the beach is safe, important for the children, because we were with our two grandchildren. It was the first time I came and we are coming back next year. Our grandchildren and us have spent excellent holidays. Thank you to all the team.

Entertainment

· Entertainment room with baby-foot and games for young children

Sports grounds

· Half multi-sport court (basketball, football, handball)
· Tennis cours with a wall
· Volleyball/badminton court on the beach
· Petanque court
· Ping-pong tables

Electric bicycle rental

· at the campsite : inquire at the recept
· with Natura Vélo in Charavines at +33 (0) 4 76 35 64 98 contact@naturavelo.com

Bookings and rates on www.detente-et-clapotis.fr or by phone at +33.4.76.55.33.94

Service de restauration

· Avec une vue imprenable sur le lac
· Animations musicales
· Plats à emporter
· Petits déjeuners sur réservation

Ouvert : tous les jours en juillet-août et les week-ends de mi-avril à mi-septembre

Food and drinks

· With an amazing view on the lake
· Musical events
· Takeaway meals
· Breakfast upon reservation

Open : every day in July and August and on weekends from mid-April to mid-September

Natura Lodges

· 4 chalets haut de gamme de 35m² + 22m² de terrasse pour 4 personnes
· 2 chambres avec 2 lits doubles (160cm) avec TV écran plat
· 2 salles de bain avec douche XXL, lavabo et WC
· Salle à manger avec coin cuisine équipée (réfrigérateur, congélateur, lave-vaisselle, plaques de cuisson, four à micro-onde, évier...) avec vaisselle et batterie de cuisine
· **Spa privatif à l'extérieur**
· Terrasse privative couverte avec table, chaises et barbecue
· Oreillers, couettes, draps, serviettes de toilette fournis
· Radiateurs à inertie dans toutes les pièces

Natura Lodges

· 4 top-of-the-range chalet of 35m² + 22m² terrace for 4 people
· 2 bedrooms with 2 double beds (160cm) with flat screen TV
· 2 bathrooms with XXL shower, sink and toilette
· Living-room with equipped kitchen (refrigerator, freezer, dishwasher, hotplates, microwave, sink) with tableware and kitchenware
· **Private outdoor spa**
· Private covered terrace with table, chairs and barbecue
· Pillows, duvets, sheets, towels provided
· Inertia heaters in every rooms

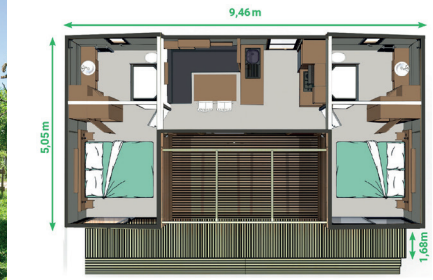

Camping idyllique au bord du lac avec chalets confortables !

Magnifique camping de petite taille au bord d'un magnifique lac.

Personnel très sympathique. Le chalet était idéal pour une semaine de vacances. Joli chalet, douche spacieuse.

Le chalet est entièrement équipé. Grand transat, étendoir à linge disponible, et s'il vous manque quelque chose, demandez simplement à la réception.

Idyllic lakeside campsite with comfortable chalets!

A beautiful, small campsite by a stunning lake.

Very friendly staff. The chalet was perfect for a week of vacation. Lovely chalet, spacious shower, and fully equipped.

Large lounge chair, clothes drying rack available, and if you need anything, just ask at the reception.

Réservations et tarifs sur www.detente-et-clapotis.fr ou par téléphone au 04.76.55.33.94

Les + / *And more...*

Et 2 options pour encore plus de tranquillité !

Arrivée tranquille
lits faits à l'arrivée, serviettes de toilette, éponge, torchon et produit vaisselle
Départ tranquille
envie de profiter des vacances jusqu'à la dernière minute ?
Nous nous occupons du nettoyage de fin de séjour !

And 2 options for even more peace of mind !

No-stress arrival
beds made on arrival, towels, sponge, kitchen towel and dishwashing liquid provided
No-stress departure
you want to enjoy your holidays until the very last minute ? we take care of the departure cleaning !

100 % LED
Toutes les sources de lumière du camping sont des ampoules basse consommation.

All the lightsources on the campsite are energy saving light bulbs.

Bookings and rates on www.detente-et-clapotis.fr or by phone at +33.4.76.55.33.94

Chalets Libella

· 5 chalets haut de gamme d'environ 35m² pour 7 personnes
· 1 chambre avec **un lit double** (140cm)
· 1 chambre avec **3 lits simples** (80cm), dont 1 superposé
· **Salon** avec 2 couchages (canapé d'angle convertible) et **TV écran plat**
· Salle à manger avec coin cuisine équipée (réfrigérateur, congélateur, lave-vaisselle, plaques, four à micro-ondes et évier), vaisselle et batterie de cuisine
· **Salle de bains avec douche XXL**, lavabo et WC séparé
· **Terrasse privative couverte** avec table et chaises
· **Oreillers et couettes fournis**, draps sur demande
· **Radiateurs à inertie** dans toutes les pièces
· **1 chalet adapté PMR, pour 6 personnes,** 1 chambre avec un lit double, 1 chambre avec 2 lits simples, 1 banquette BZ convertible, salle de bains avec douche, lavabo et WC accessibles PMR.

Chalets Libella

· 5 top-of-the-range chalets of around 35m² for 7 people
· 1 bedroom with a **double bed** (140cm)
· 1 bedroom with **3 single beds** (80cm), including 1 bunk bed
· **Lounge** with a sofa bed for 2 people (corner sofa) and **flat screen TV**
· Living room with equipped kitchenette (refrigerator, freezer, dishwasher, hotplates, microwave oven and sink), tableware and kitchenware
· **Bathroom with XXL shower**, sink and separated toilet
· **Private terrace** with table and chairs
· **Pillows and comforters are always provided**, sheets provided on demand
· **Inertia heaters** in every room
· **1 chalet adapted for people with reduced mobility for 6 people,** 1 bedroom with a double bed, 1 bedroom with 2 single beds, 1 sofa bed (2 places), Bathroom with accessible shower, sink and WC.

Éco-Chalets

· 4 éco-chalets en bois sur pilotis d'environ 25 m², pour 5 ou 7 pers.
· I chambre avec **I lit double** (I40 cm)
· I chambre avec **3 lits simples** (80 cm), dont I superposé
· **Espace salon** / salle à manger, banquette d'angle fixe ou banquette BZ convertible 2 places et **TV**
· **Cuisine équipée** (réfrigérateur, congélateur, plaques, four à micro-ondes et évier), vaisselle et batterie de cuisine fournies
· **Salle de bains** avec lavabo, WC et **douche**
· **Terrasse en bois** privative d'environ I2 m² avec **table et chaises**
· **Oreillers et couettes fournis**, draps sur demande
· Rangements pour les vêtements et affaires personnelles
· **Chauffage électrique** (séjour et chambres)
· **I éco-chalet pour 4 pers**, I chambre avec un lit double, I chambre avec 2 lits simples

Eco-Chalets

· 5 wooden éco-chalets on stilts of around 25 m², for 5 to 7 people
· I bedroom with **a double bed** (I40 cm)
· I bedroom with **3 single beds** (80 cm) including I bunk bed
· **Living room** and dining room with a bench seat or a sofa bed, and **TV**
· **Equipped kitchenette** (refrigerator, freezer, hotplates, microwave oven and sink), tableware and kitchenware
· **Bathroom** with sink, toilet and **shower**
· **Private wooden terrace** of around I2 m² with table and chairs
· **Pillows and comfortes are provided**, sheets supplied on demand
· Storage for clothes and personal effects
· **Electric heaters** (living room and bedrooms)
· **I chalet for 4 people,** I bedroom with a double bed, I bedroom with 2 single beds.

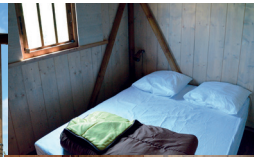

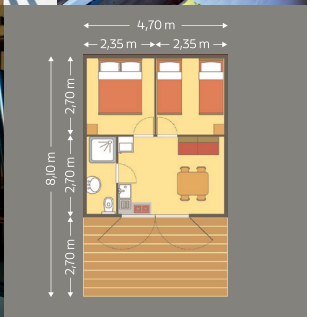

"Séjour en éco chalet parfait"
Nous sommes restés une semaine dans un éco chalet. Ce dernier est parfaitement équipé et un peu à l'écart pour un séjour au calme. Tout le personnel du camping est hyper sympa, souriant et serviable. Le camping offre de bonnes prestations (plage sur le bord du lac, piscine, restaurant, sauna, jardin d'enfants, terrain multisport ...) dans un cadre très agréable. Chaque fois qu'on a eu la moindre question, l'accueil a su nous trouver une solution rapidement. Pour nous ce fut un sans faute pour passer un bon séjour en famille dans un cadre calme et reposant.

"Perfect stay in eco-chalet"
We stayed in an eco-chalet for a week. It is perfectly equipped and a little way away for a quiet stay. All the camping staff is extremely nice, smiling and helpful. The campsite offers good services (lakeside beach , swimming-pool, restaurant, sauna, playground, multisport court ...) in a very pleasant setting.
Each time we had a question, the reception was able to find a solution quickly. For us it was a faultless family stay in a quiet and relaxing setting.

Réservations et tarifs sur
www.detente-et-clapotis.fr
ou par téléphone au
04.76.55.33.94

Les + / *And more...*

A votre disposition :
Nous prêtons gratuitement :
· Pour bébé :
des lits parapluie, des réhausseurs pour les repas et des baignoires
· Des grille-pains, des bouilloires et des cafetières
· Des appareils à raclette
· Des aspirateurs
· Kit de réparation vélo

At your disposal :
We lend you for free :
· For Babies :
baby beds, booster seats and baby baths
· Toasters, kettles and coffee makers
· Raclette devices
· Vacuum cleaners
· Repair kits for bikes

Nous favorisons et développons les sources d'énergie renouvelable.

We develop renewable energies.

Bookings and rates on
www.detente-et-clapotis.fr
or by phone at
+33.4.76.55.33.94

Chalets des Chevaliers de l'an Mil

· 6 chalets mi-bois mi-toile, d'environ 25m², pour 5 ou 6 personnes
· 1 chambre avec **1 lit double** (140cm)
· 1 chambre avec **1 lit simple ou 2 lits superposés** (80cm)
· 1 mezzanine avec **2 lits simples** (80cm), séparation des chambres en toile
· **Espace salon** / salle à manger, **TV**
· **Cuisine équipée** (réfrigérateur, congélateur, plaques, four à micro-ondes et évier), vaisselle et batterie de cuisine fournies
· **Salle de bains** avec lavabo, WC et **douche**
· **Terrasse en bois** couverte d'environ 10m² avec table et chaises
· **Oreillers et couettes fournis**, draps sur demande
· Rangements pour les vêtements et affaires personnelles
· **Poêle à bois et radiateur** d'appoint à disposition

Chalets des Chevaliers de l'an Mil

· 6 chalets made of wood and canvas, of around 25m², for 5 to 6 people
· 1 bedroom with **a double bed** (140cm)
· 1 bedroom with **1 single bed or 2 bunk beds** (80cm)
· 1 mezzanine with **2 single beds** (80cm), rooms separated by canvas
· **Living room** / Dining room, **TV**
· **Equipped kitchenette** (refrigerator, freezer, hotplates, microwave oven and sink), tableware and kitchenware
· **Bathroom** with sink, toilet and **shower**
· **Covered wooden terrace** of around 10m² with table and chairs
· **Pillows and comfortes are provided**, sheets supplied on demand
· Storage for clothes and personal effects
· **Wood stove** and **heater** at your disposal

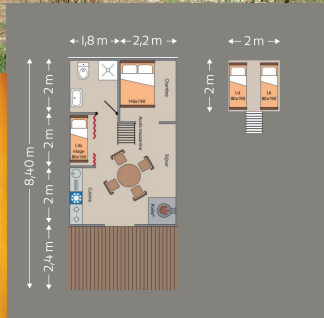

Chalets des Chartreux

· 6 chalets en bois d'environ 30 m², pour 7 personnes
· 1 chambre avec **1 lit double** (140 cm)
· 1 chambre avec **3 lits simples** (80 cm), dont 1 superposé
· **Espace salon** / salle à manger avec canapé convertible 2 places
· **Cuisine équipée** (réfrigérateur, plaques, four à micro-ondes et évier), vaisselle et batterie de cuisine fournies
· **Salle de bains** avec lavabo et **douche**, **WC séparés**
· **Terrasse privative couverte avec table et chaises**
· **Oreillers et couettes fournis**, draps sur demande
· Rangements pour les vêtements et affaires personnelles
· **Chauffage électrique** (séjour et chambres)
· **2 chalets adaptés PMR** pour 4 personnes, 1 chambre avec un lit double, 1 chambre avec 2 lits simples, WC non séparés de la SDB

Chalets des Chartreux

· 6 wooden chalets of around 30 m², for 7 people
· 1 bedroom with a **double bed** (140 cm)
· 1 bedroom with **3 single beds** (80 cm), including 1 bunk bed
· **Living room** and dining room with a sofa bed for 2 people
· **Equipped kitchenette** (refrigerator, hotplates, microwave oven and sink), tableware and kitchenware
· **Bathroom** with sink and **shower, separate toilet**
· **Private covered terrace with table and chairs**
· **Pillows and comfortes are provided**, sheets supplied on demand
· Storage for clothes and personal effects
· **Electric heaters** (living room and bedrooms)
· **2 chalets adapted for people with reduced mobility**, for 4 people, 1 bedroom with a double bed, 1 bedroom with 2 single beds, WC not separated from the bathroom

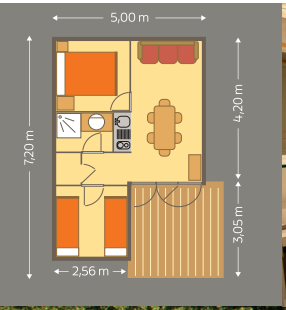

Camping ideal en famille

Camping familial, les enfants adorent avoir le choix entre lac ou piscine. Le bac à sable XXL est un vrai succès.

Personnel à l'écoute et très aimable.

Avoir le pain frais livré le matin à notre chalet est le petit bonus qui fait son effet.

Très bien équipé et agencé. Bien ombragé.

Ideal family campsite

The kids love having the choice between the lake or the pool. The XXL sandbox is a real success.

The staff is attentive and very friendly.

Having fresh bread delivered to our chalet in the morning is a little bonus that makes a big difference.

Very well equipped and organized. Plenty of shade.

Réservations et tarifs sur www.detente-et-clapotis.fr ou par téléphone au 04.76.55.33.94

Les + / *And more...*

Vous souhaitez que nous passions faire le ménage?
Vous avez besoin d'une information, ou de nous signaler un dysfonctionnement ?
Utilisez directement ce QRcode :

Anything missing in your chalet ?
You want some extra cleaning during your stay ?
You need informations, or to report a problem ?
Use directly this QRcode :

L'eau alimentant nos blocs sanitaires est chauffée à 100% grâce à l'énergie solaire !

Solar water heating in the sanitaries.

Bookings and rates on
www.detente-et-clapotis.fr
or by phone at
+33.4.76.55.33.94

Tentes Lodge

- 4 tentes lodge d'environ 25 m², pour 4 ou 5 personnes
- 1 chambre avec **1 lit double** (140 cm)
- 1 chambre avec **2 ou 3 lits simples** (80 cm) dont 1 superposé, séparation des chambres en toile
- **Séjour avec coin cuisine équipé** (réfrigérateur, congélateur, plaques chauffantes), vaisselle et batterie de cuisine fournies
- Pas de salle de bains ni d'arrivée d'eau
- **Possibilité de louer des sanitaires privatifs**
- **Terrasse privative** d'environ 10 m² avec auvent, table et chaises
- **Oreillers et couettes fournis**, draps sur demande
- Rangements pour les vêtements et affaires personnelles
- **Chauffage** d'appoint à disposition

Lodge tents

- 4 lodge tents of around 25m², for 4 to 5 people
- 1 bedroom with **a double bed** (140 cm)
- 1 bedroom with **2 or 3 single beds** (80 cm), including 1 bunk bed rooms separated by canvas
- **Living room with a kitchen area** (refrigerator, freezer, hotplates), tableware and kitchenware
- No bathroom and no water supply
- **Private bathroom facilities to rent on the campsite**
- **Private terrace** of around 10 m² with table and chairs
- **Pillows and comfortes are provided**, sheets supplied on demand
- Storage for clothes and personal effects
- **Heater** at your disposal

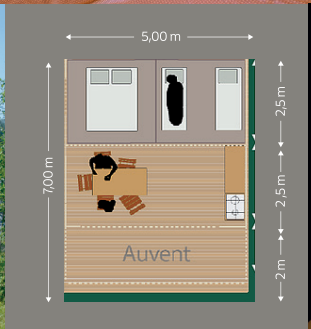

Des emplacements vastes et ombragés

- 150 emplacements de 80 à 150 m², dans un cadre arboré
- Pour tentes, caravanes et camping-cars
- Branchement électrique 6 ou 10 ampères
- Emplacements grand confort disponibles

Des sanitaires modernes et spacieux

- 5 blocs sanitaires répartis sur le camping
- Sanitaires privatifs disponibles
- Douches à température réglable
- Espaces enfants et bébés (WC, lavabos et salle à langer)
- Grandes douches familiales
- Sanitaires adaptés PMR

Spacious and shady pitches

- 150 pitches between 80m² and 150m², surrounded by nature
- For tents, caravans and motorhomes
- Electric hook up 6 or 10 amperes
- Big comfort pitches available

Modern and spacious sanitary facilities

- 5 sanitary blocks on the campsite
- Private bathroom facilities available
- Showers with adjustable temperature
- Spaces for children and babies
(toilets, sinks and baby changing room)
- Big family showers
- Sanitaries adapted for people with reduced mobility

Court séjour parfait !

Nous avons été très bien accueillis, sourires, explications claires... Beaucoup de professionnalisme dans une ambiance détendue.

Sanitaires propres équipés de sèche cheveux. Nous avons aimé le service de livraison de pain/viennoiseries.

Notre emplacement était plat et ombragé. Rien à redire !

Perfect short stay !

We were very well received, with smile and clear explanations... A lot of professionalism in a relaxed atmosphere.

Clean bathroom with hairdryer. We liked the bread/viennoiserie delivery service.

Our pitch was flat and shady. Nothing to complain about!

Réservations et tarifs sur
www.detente-et-clapotis.fr
ou par téléphone au
04.76.55.33.94

À votre Service / *At your service*

Détente et Clapotis

Un super séjour !

Nous sommes partis entre amis, avec des enfants. L'emplacement était bien situé et propre, avec de l'ombre le soir.
Le personnel était à l'écoute et aimable, alors qu'on a modifié notre réservation plusieurs fois.
La piscine super, la plage très bien, une aire de jeux bien équipée. Les sanitaires propres, nettoyés plusieurs fois par jour. Activités pour les enfants avec un animateur sympathique.

Tout le monde est ravi de ce séjour, on y reviendra avec plaisir.

A great stay !

We went with friends and children. The pitch was well-situated and clean, with shade in the evening.
The staff was attentive and friendly, even though we changed our reservation several times.
The pool was great, the beach very nice, and there was a well-equipped playground. The sanitary facilities were clean, cleaned several times a day. There were activities for the children with a friendly animator.

Everyone was delighted with the stay, and we will gladly return.

Bookings and rates on
www.detente-et-clapotis.fr
or by phone at
+33.4.76.55.33.94

Si vous avez besoin de quoi que ce soit, n'hésitez pas à nous demander, nous sommes là pour vous aider à passer de bonnes vacances !

Wifi

- Un Wifi gratuit est disponible sur l'ensemble du camping, de 7h00 à 23h00, le débit est limité
- Un Wifi payant est aussi disponible, connexion illimitée. se renseigner à la réception

Épicerie

Alimentation de dépannage disponible sur place : (pas de produits frais)
- Articles de baignade
- Produits d'hygiène
- Épicerie sèche

Pain frais le matin

- Nous passons vous voir tous les soirs pour prendre votre commande de pain et viennoiseries,
- Petits déjeuners au restaurant sur réservation
- Livraison de votre commande de pain sur votre emplacement le matin

Nos amis les bêtes

- Votre animal est aussi le bienvenu chez nous (chiens tenus en laisse, hors catégories I et 2)
- Baignade interdite dans le lac

Voyagez léger !

Nous prêtons gratuitement sur simple caution :
- Pour bébé : des lits parapluie, des réhausseurs pour les repas et des baignoires
- Des grille-pains, des bouilloires et des cafetières
- Des appareils à raclette
- Des aspirateurs
- Kit de réparation vélo sur demande

Loisirs sportifs

- Prêt de raquettes de ping-pong, tennis et badminton (+ balles et volants)
- Des ballons, jeu de molki, boules de pétanque
- Location de barques et paddles en juillet-août

If you need anything, don't hesitate to ask us, we're here to help you have a great vacation !

Wifi

- Free Wi-Fi is available throughout the campsite, from 7:00a.m. to 11:00p.m., limited speed.
- Prepaid WiFi is also available, unlimited connection, inquire at the reception

Grocery shop

Convenience store at the reception : (no fresh product)
- Swimming accessories
- Hygiene products
- Dry food

Fresh bread every morning

- We come to meet you each evening to take your bread and croissants order
- Breakfast at the restaurant on booking
- Delivery of your bread order to your location in the morning

Our animal friends

- Your pet is also welcomed (dogs have to be kept on the lead; category I and 2 dogs are not allowed)
- Forbidden swimming in the lake

Travel light !

We lend you for free, with a deposit :
- For babies : baby beds, booster seats and baby baths
- Toasters, kettles and coffee makers
- Raclette devices
- Vacuum cleaners
- Repair kits for bikes on request

Sports activities

- Loan of ping-pong, tennis and badminton rackets (+ balls and shuttlecocks)
- Balls, molki games, petanque balls
- Small boat and stand up paddles rental in July-August

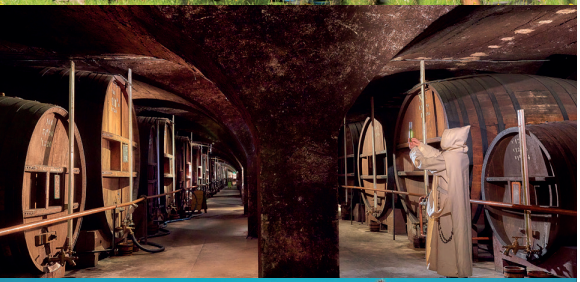

Balades et randonnées
- Promenades tranquilles au départ du camping
- Randonnées en Chartreuse à 30 min

Walks and hikes
- Leisurely strolls starting from the camping
- Hikes in Chartreuse at 30 mn

Les Caves de la Chartreuse®
À 15 min du camping, visitez gratuitement les plus grandes caves de liqueurs au monde !

The Chartreuse® Cellars
At 15 min from the camping, enjoy a free guided tour of the longest liqueur cellars in the world !

Chartreuse : 10 Bd. Edgar Kofler, 38500 Voiron
0033(0)4.76.05.81.77 - chartreuse@chartreuse.fr

Parc Walibi®
Parc d'attractions pour petits et grands, à 20 min du camping

Walibi® Park
Amusement park for young and old, at 20 min from the camping

Walibi Rhône-Alpes - 1380 Route de la Corneille - 38630 Les Avenières
0033(0)8.20.42.64.36 - info-wra@walibi.com

Musée archéologique du lac de Paladru
un voyage temporel captivant vers le Néolithique final et l'an Mil
0033(0)4 56 26 16 16

Archeological Museum of Lake Paladru
a captivating time travel to the final Neolithic and the year 1000
0033(0)4 56 26 16 16

Parc de la Brunerie
Accrobranche à 20min du camping, à Voiron - 06 73 19 10 36

Parc de la Brunerie
Tree Climbing at 20min from the campsite - 0033(0)673191036

Personnel super pro et accueillant, sanitaires très bien entretenus, parfait pour enfants en bas âges

Très chaleureux, esprit famille, cadre reposant, à mon avis je retournerai.

Office de tourisme
/ *Tourist office*

tourisme.paysvoironnais.com

Réservations et tarifs sur
www.detente-et-clapotis.fr
ou par téléphone au
04.76.55.33.94

Bookings and rates on
www.detente-et-clapotis.fr
or by phone at
+33.4.76.55.33.94

Sport, activités nautiques et touristiques

Sports, water activities and touristic spots

- **Vélo / biking**
  Natura Vélo :
  245 route des Plages,
  38850 Charavines
  0033(0)4.76.35.64.98
  contact@naturavelo.com

- **Voile / Sailing**
  YCGC Base nautique Lac de Paladru :
  1100 Route de vers Ars, 38850 Charavines
  0033(0)4.76.67.47.13
  webmaster@ycgc.org

- **Pédalo / Paddle / Kayak**
  Pedal boat / Stand-up paddle / Kayak
  Nautilac :
  715, rue du petit port, 38850 Paladru
  0033(0)6.01.71.93.34
  contact@nautilac.fr

- **Cheval / Horse-riding**
  Les Écuries du Lac Bleu :
  593 Route du Vernay, 38730 Le Pin
  0033(0)4.76.65.51.92
  ecuriesdulacbleu@yahoo.fr

- **Aviron / Rowing**
  Aviron du Lac Bleu :
  735 Rue de la Morgerie, 38850 Paladru
  0033(0)6.42.72.16.45
  contact@avirondulacbleu.fr

- **Point de vue / Viewpoint**

- **Attrait touristique / Tourist attraction**

- **Plage / Beach**

- **Voie verte / Greenway**

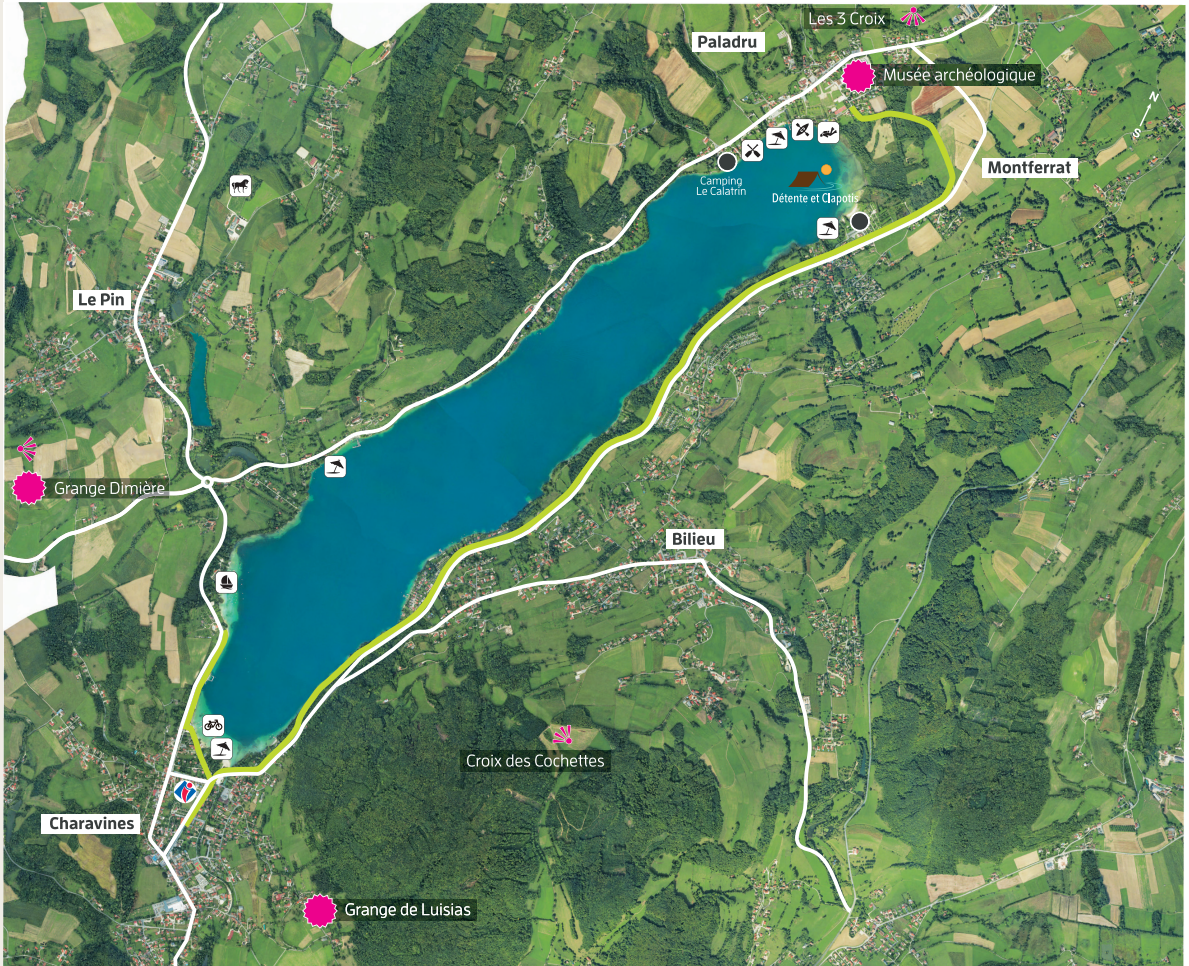

Accès / *Access*

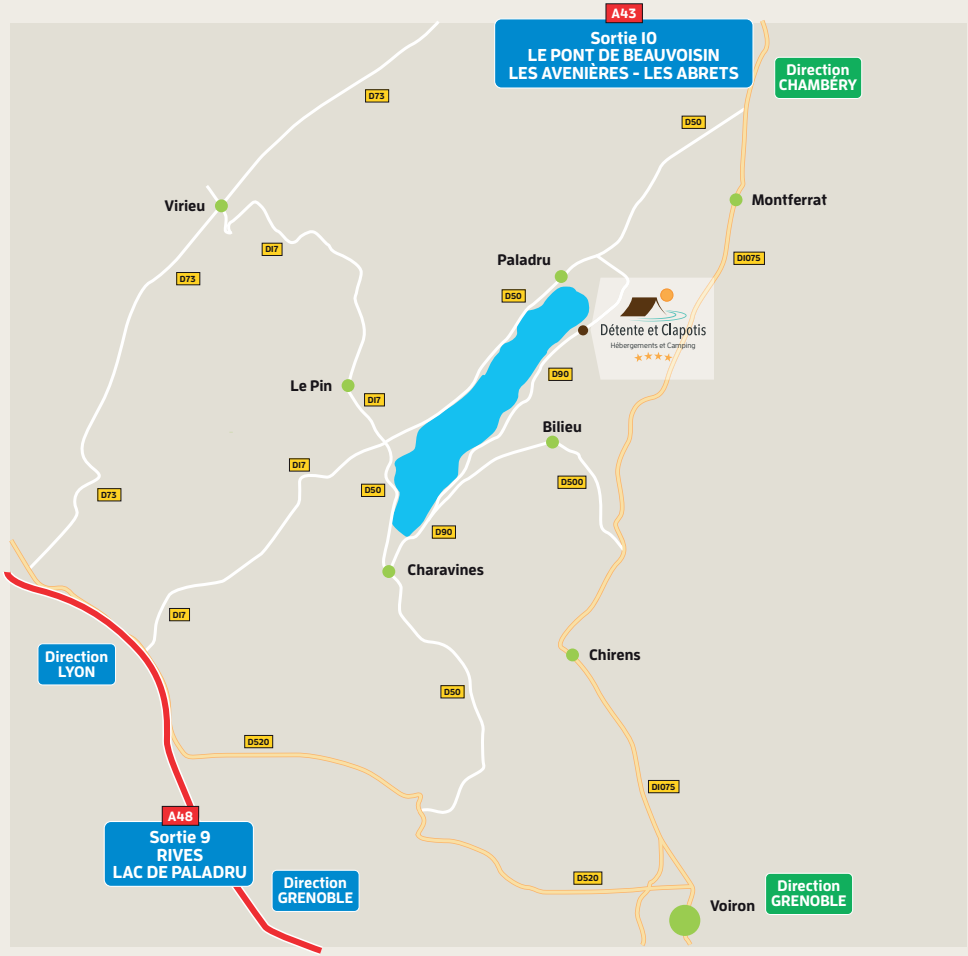

Détente et Clapotis

Hébergements et Camping

★★★★

Location de chalets toute l'année
Camping ouvert du 15 avril au 15 septembre

D'avril à septembre, l'accueil est ouvert de 8h30 à 12h et de 15h à 19h... mais nous répondons à vos demandes 24h/24 7j/7 par téléphone

Chalet rentals all year round
Campsite open from 15 April to 15 September

From april to september, the reception is open from 8:30am to 12pm and from 3pm to 7pm
...but we answer your requests 24h/24 7d/7 by phone

+33(0)4 76 55 33 94

1678 route des chevaliers de l'an mil,
38620 Montferrat • France

Coordonnées GPS : 45.467188, 5.557775

contact@detente-et-clapotis.fr
www.detente-et-clapotis.fr

Brochure mise en page par On Air Communication
Plan du camping : On Air Communication

Photos : Stéphane Prodent - Paladrone, Détente et Clapotis, Caves de la Chartreuse, Walibi Rhône-Alpes, On Air Communication

Partenaires Camping
Campsite partners

EU ECOLABEL : FR/05I/093

Partenaires activités
Activity partners

Natura Velo - contact@naturavelo.com

YCGC, Charavines - ycgc.org/

Aviron club, Paladru - www.avirondulacbleu.fr

Opération Paint Ball, Beaucroissant - www.paintballbeaucroissant.fr

Fournisseurs de produits locaux
Local products suppliers

La Ferme du Moulin, Paladru

La Boulangerie du Pot de Farine, Saint-Geoire-en-Valdaine

La Miellerie du Lac, Montferrat - www.mielleriedulac.fr

Et bien d'autres producteurs et artisans locaux à découvrir chaque dimanche lors de nos marchés en juillet et août !
And many more local suppliers to meet every Sunday at our market in July and August!

Détente et Clapotis

Hébergements et Camping

★★★★